



**Deltebre,
atracció natural**





vine

■ Desembocadura de l'Ebre.



■ Les muscleres de la Badia del Fangar.

Deltebre, atracció natural

PAISATGES NATURALS I ÚNICS

Deltebre és el millor lloc on descobrir la natura gràcies a la seva ubicació al cor del Parc Natural del Delta de l'Ebre.

ALT VALOR NATURAL

El Delta de l'Ebre és la **zona humida més important de Catalunya** i la segona de la península Ibèrica.

TERRA DE COLORS

El **cicle de l'arròs marca el color dels paisatges**. Primavera blava, estiu verd, finals d'estiu groc i hivern terròs.

FONT DE VIDA

Fins a 343 espècies d'aus vistes i més de 500 espècies de vegetació, entre les quals destaca el producte estrella del territori, l'arròs.

HORITZÓ INFINIT

El paisatge es caracteritza per una extensió de terres totalment planes que li donen un **aspecte peculiar i únic a tota Catalunya**.

RIU DE VIDA

El riu Ebre arriba a la seva desembocadura al Delta, banyant les terres de Deltebre i creant un **paisatge espectacular** d'aiguamolls, arrossars, platges d'arena fina...

ECO-FRIENDLY

Destinació de turisme sostenible de qualitat: **certificat de la Carta Europea de Turisme Sostenible (CETS)** i títol de **Destinació Turística d'Excel·lència**.

RESERVA DE LA BIOSFERA TERRES DE L'EBRE

En només 30 km de distància, el **Parc Natural dels Ports** i el **Parc Natural del Delta de l'Ebre** ofereixen una gran diversitat paisatgística, passant així dels sorrals i aiguamolls de la costa a les serres a 1.500 m d'altura.

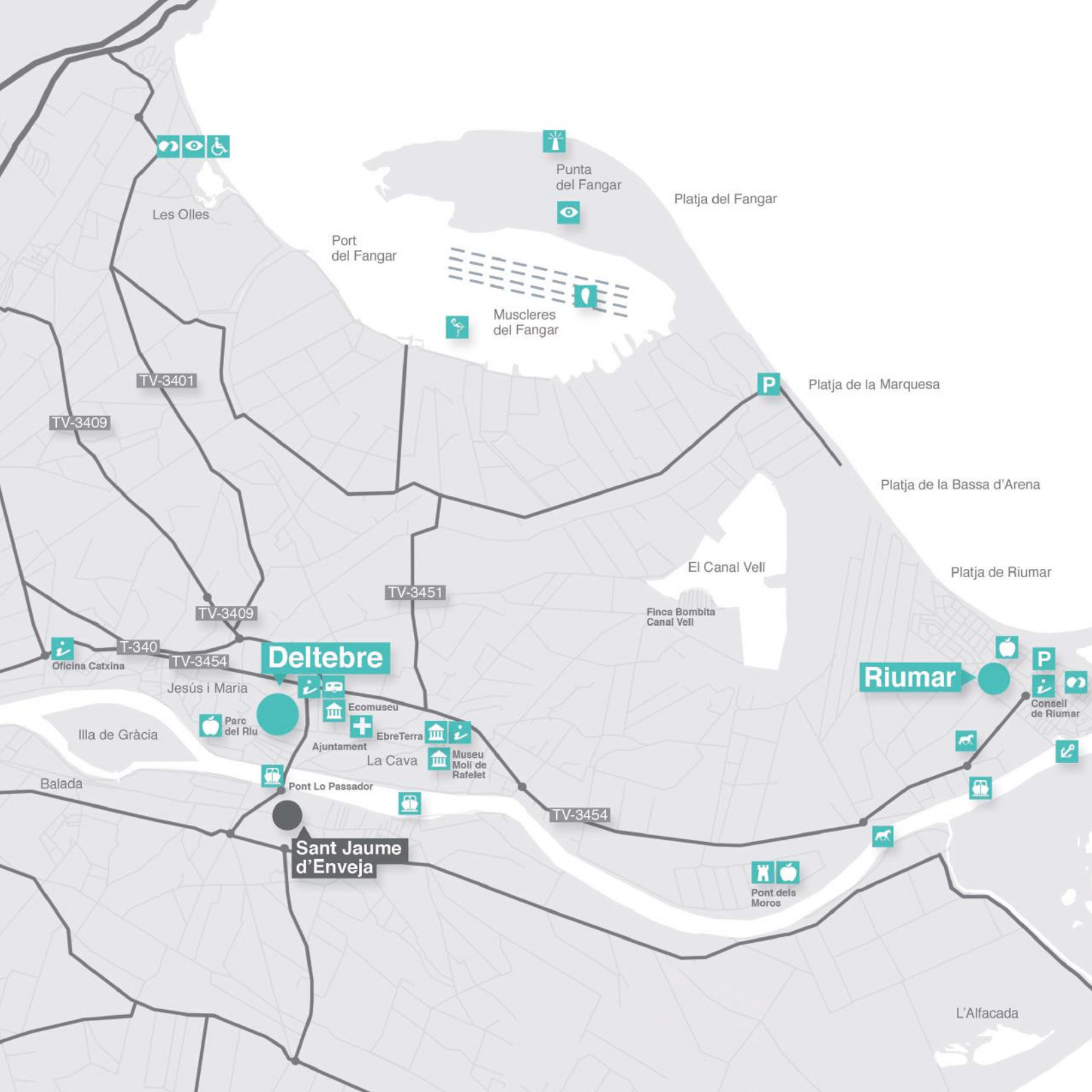

Les Olles

Punta del Fangar

Platja del Fangar

Port del Fangar

Muscleres del Fangar

TV-3401

P

Platja de la Marquesa

TV-3409

Platja de la Bassa d'Arena

TV-3409

El Canal Vell

Platja de Riumar

TV-3451

Finca Bombita Canal Vell

T-340

Deltebre

Riumar

Oficina Catxina

Jesús i Maria

TV-3454

P

Parc del Riu

Ecomuseu

P

Ajuntament

EbreTerra

La Cava

Museu Molí de Rafelet

P

Illa de Gràcia

Pont Lo Passador

Pont dels Moros

Consell de Riumar

Balada

Sant Jaume d'Enveja

TV-3454

Pont dels Moros

L'Alfaca

Com arribar

AMB COTXE

Vies de pagament: per l'autopista AP-7, agafant les sortides 39A, 40 i 41. **Vies gratuïtes:** per l'N-340, accedint per l'Ampolla, Camarles, l'Aldea, Amposta i Sant Carles de la Ràpita.

AMB TREN

Les estacions de tren més properes són: l'Aldea-Amposta-Tortosa (trens de mitja distància i de llarg recorregut), l'Ampolla-El Perelló-Deltebre (trens de mitja distància) i Camarles-Deltebre (trens de mitja distància).

www.renfe.com

AMB AUTOBÚS

Pots consultar els itineraris i horaris que ofereix l'empresa Hife.

www.hife.es

AMB AVIÓ

Els aeroports més propers estan a Reus (línies regulars a diverses capitals europees), Barcelona (línies internacionals) i València (línies internacionals).

www.aena.es

AMB VAIXELL

Els ports comercials i esportius més propers estan a Tarragona, Barcelona i València. També pots llogar un amarratge al Port Esportiu de Deltebre.

www.cnriumar.com



-  Centre d'informació
-  Museu
-  Patrimoni arquitectònic
-  Àrea de picnic
-  Mirador paisatgístic
-  Observatori
-  Accés adaptat
-  Far
-  Càmping
-  Aparcament per a caravanes
-  Rutes a cavall
-  Excursions en barca
-  Flamencs
-  Port esportiu
-  Degustació a les muscleres

degusta

■ Magret d'ànec.

■ Ostres.

Esclat de sabors

La riquesa culinària és un dels nostres principals atractius. La gran varietat de productes frescos i elaborats, de proximitat i de gran qualitat, s'amalgamen en les mans dels nostres cuiners per crear receptes sorprenents. Deixa't emportar pels fogons de la cuina local, que et provocaran un cabal de sensacions gràcies a la fusió entre les receptes tradicionals i les seves variacions més modernes.

HO HAS DE TASTAR



Productes frescos

DOP Arròs del Delta de l'Ebre
Angules i anguiles
Musclos i ostres
Catxels, grúmols, tellerina, canyuts
Carxofes
Ànec del Delta



Productes elaborats

Baldana d'arròs
Baldana de ceba
Pastisset de cabell d'àngel
Paracotes
Coc, borraïnes, panoli, coques de sagí



Plats més típics

Arrossejat
Anguila en suc
Arròs negre
Arròs, col i fesols
Fideuada
Anques de granota
Paella



Guia en línia
de restaurants

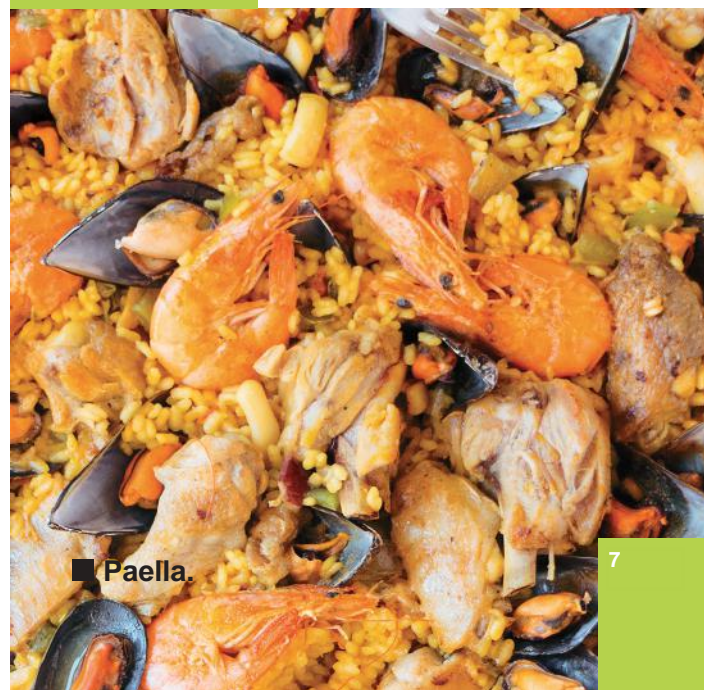

■ Paella.









descansa

■ Platja del Fangar.

El millor confort

Després d'un intens dia descobrint el territori i vivint moments únics, és hora de descansar en un dels millors allotjaments. Pots triar des d'un despertar en una barraca tradicional envoltada d'arrossars a un despertar en un hotel modern amb gimnàs i sauna, passant per una estada plena de vida en un dels nostres càmpings.

-  **Hotels**
-  **Cases de turisme rural**
-  **Apartaments turístics i cases de vacances**
-  **Pensions i hostals**
-  **Càmpings**
-  **Cases de poble**
-  **Albergs**



**Guia en línia
d'allotjaments**



■ **Mirador Zigurat.**



descobreix

■ Far del Fangar.

■ Camp d'arròs.



■ Passeig en bicicleta.



■ Passeig fluvial.

Àmplia varietat d'experiències

Prepara't per endinsar-te en un mosaic de textures naturals. Desconnecta de la rutina i sent algunes de les sensacions més intenses que viuràs a la teva vida: passejos entre arrossars, vespres de cel pintat, onejar el riu en caiac, passejar a cavall per camins perduts... Vine a explorar, viure i descobrir Deltebre.

ITINERARIS NATURALS

L'entorn de Deltebre t'ofereix un ampli territori natural per descobrir: desembocadura, El Garxal, Passeig del Riu, Muntell de les Verges, Punta del Fangar, Bassa del Canal Vell. Cada itinerari és una experiència única que et guiarà per mil paisatges diferents: llacunes, riu, platges, arrossars...

▣ Serveis turístics

- Cicloturisme
- Passeig a cavall
- Visites guiades

PLATGES

Un litoral amagat entre miratges desèrtics i dunes naturals. En l'aire es respira un ambient salat que genera un estat de calma instantani. Les nostres platges són perfectes per venir en família, amb els amics o per poder tenir el teu propi espai de tranquil·litat.

🏖️ PLATJA I NUCLI DE RIUMAR

Ubicació respecte al nucli de població: 9 km

Longitud: 1,1 km | **Amplària:** 80 m

Usos: ideal per a la pràctica de kitesurf i altres esports aquàtics.

Serveis: accés en cotxe; accés a peu; senyalització de l'estat del mar; Creu Roja; servei de vigilància; serveis WC; dutxes; neteja diària; passarel·les; accessibilitat discapacitats; passeig marítim; a menys de 50 m de restaurants; a menys de 50 m d'aparcaments; a menys de 50 m de la parada d'autobús; lloguer de patins aquàtics, para-sols i gandules; zona d'esports; xiringuitos.

🏖️ PLATJA DE LA BASSA D'ARENA

Ubicació respecte al nucli de població: 10 km

Longitud: 3 km | **Amplària:** 40 m

Usos: perfecta per anar amb gossos, pescar o fer nudisme (accés a la zona de nudisme per la platja de la Marquesa).

Serveis: accés en cotxe, accés a peu, neteja setmanal, a menys de 50 m d'aparcaments.

🏖️ PLATJA DE LA MARQUESA

Ubicació respecte al nucli de població: 7 km

Longitud: 2,5 km | **Amplària:** 80 m

Serveis: accés en cotxe, accés a peu, neteja setmanal, a menys de 50 m de restaurants, a menys de 50 m d'aparcaments.

🏖️ PLATJA DEL FANGAR

Ubicació respecte al nucli de població:

11 km

Longitud: 7 km | **Amplària:** 2,5 m

Serveis: accés a peu.

■ Platja del Fangar.

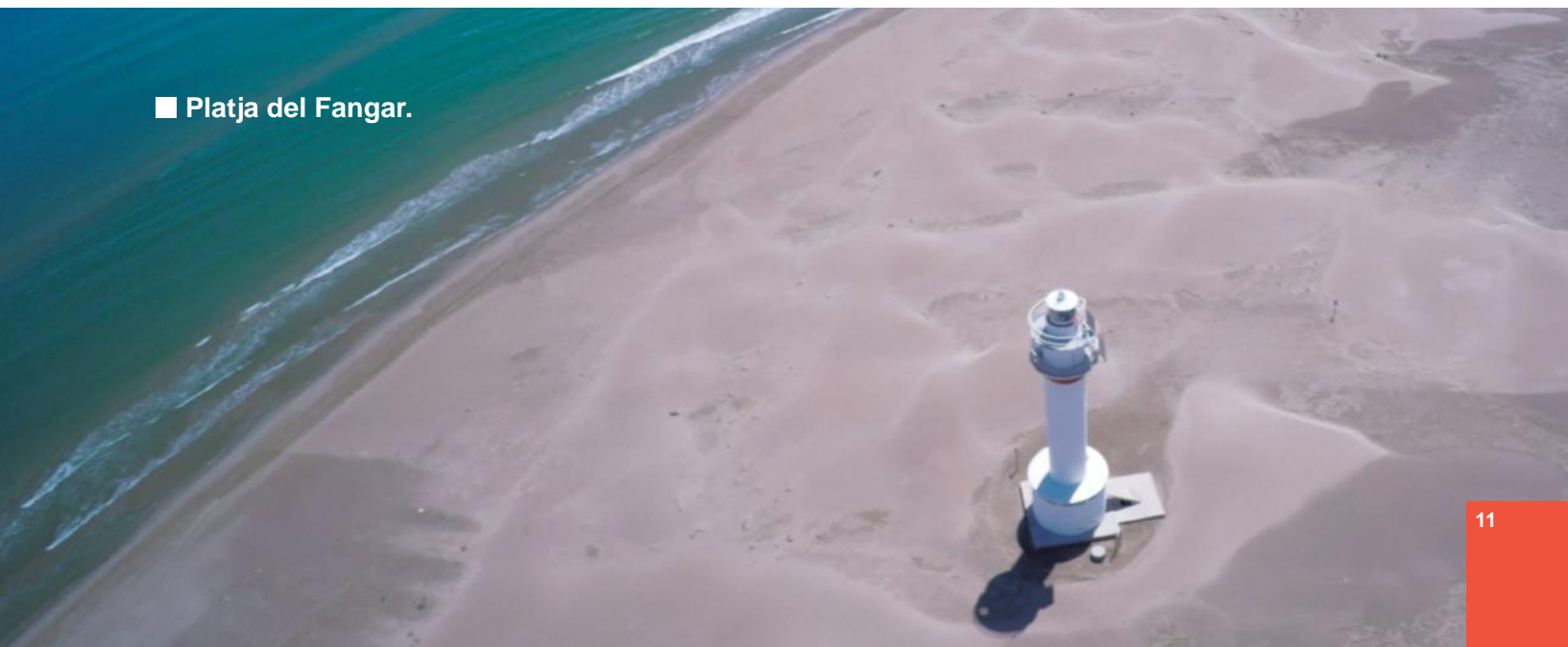



■ Pont Lo Passador.



■ Pesca a la platja.

VIU LO RIU

Mira fixament el corrent de l'aigua: puja o baixa? El suau onatge del riu, juntament amb el seu color verd blavós tan característic i el cant dels ocells, t'hipnotitzaran. Navegar pel riu és una de les experiències que has de viure quan ens visitis.

i Serveis turístics

- Creuers turístics
- Passejos en barca
- Lloguer d'embarcacions
- Sortides de pesca
- Sortides en caiac
- Trobada de Vela Llatina
- Via Blava – La Ruta de l'Arròs
- Llagut Català

DE PESCA

Deltebre és considerat internacionalment com el millor destí de pesca del Mediterrani. Carpes, llobarros, orades, palometes, silur, gambúsia... La ubicació privilegiada al costat del riu i de la costa, fa de Deltebre un paradís per als aficionats a la pesca, tant d'aigua dolça com salada.

i Serveis turístics

- Lloguer d'embarcacions
- Sortides de pesca
- Concursos de pesca

OBSERVACIÓ D'AUS

Fins a 343 espècies diferents vistes. L'observació d'aus és una de les activitats més practicades a Delta. Podràs veure espècies com el martinet blanc, el camés llargues, el capó reial i l'estrella del Parc Natural del Delta de l'Ebre, el flamenc. Quantes series capaç d'identificar?

i Serveis turístics

Jornades, cicles i cursos

Visites ornitològiques programades

ESPORTS D'AVENTURA

Si t'agrada l'esport i la natura, aquesta és la teva oportunitat! Des de llargues passejades a la vora del riu a tota mena d'esports aquàtics per als més atrevits. Prepara't per realitzar itineraris d'exercici en camins oberts al costat d'arrossars, dunes, llacunes, el riu...

i Serveis turístics

Vela i caiac

Kitesurf

Pesca esportiva

Cicloturisme

Running

Garxal Desert Race

Espiga Fosca

Trilimit

■ Vol de flamencs.

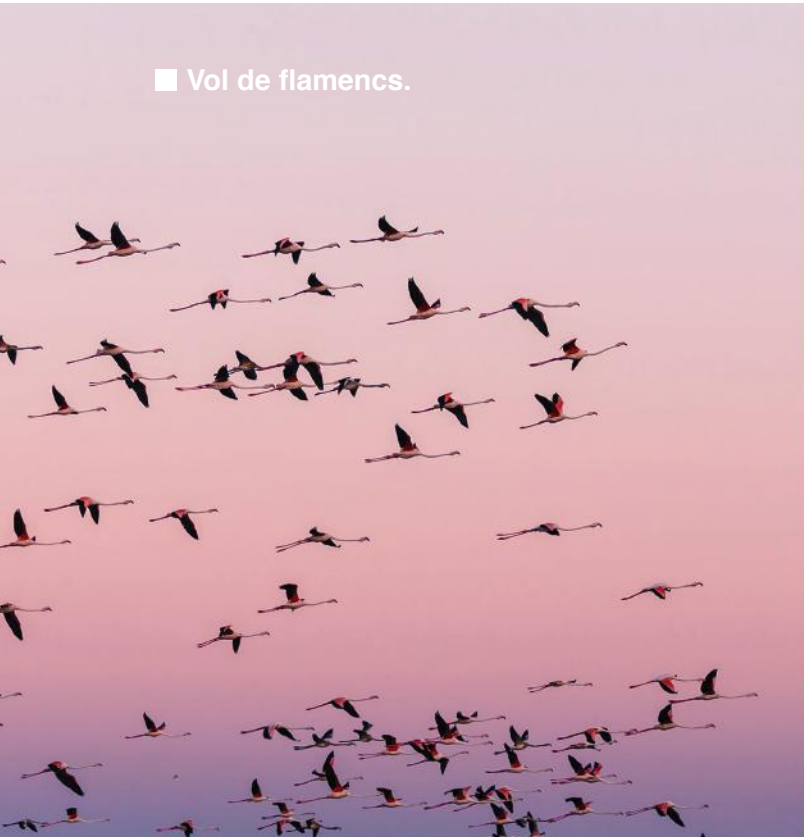

■ Kitesurf a la platja.

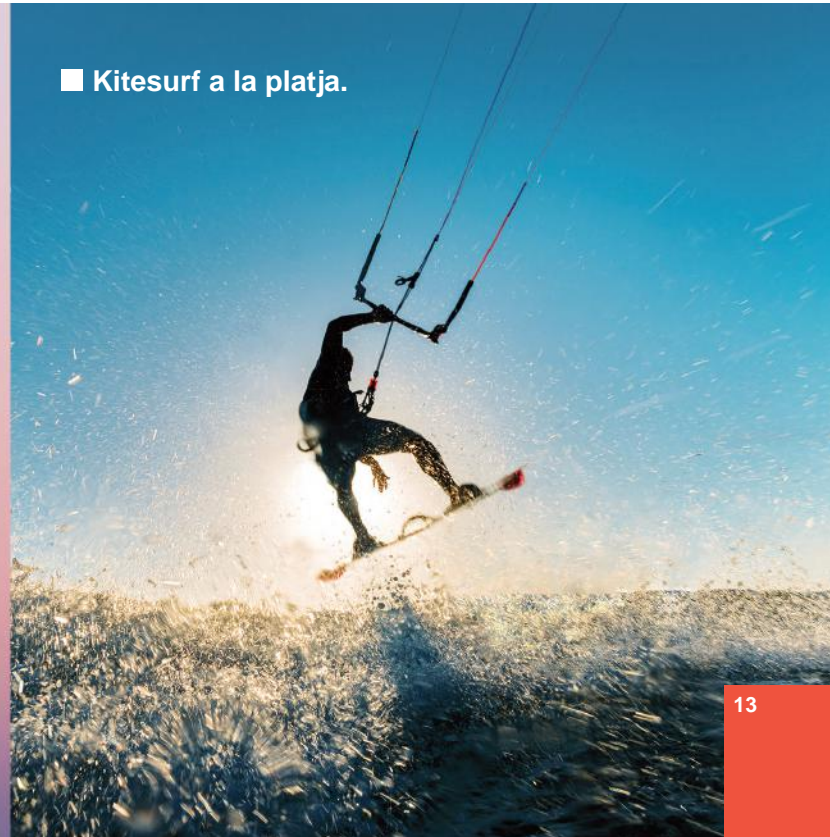



■ Concurs de fotografia.



■ Festes de l'Arròs.

PAISATGES DE PEL·LÍCULA

Deltebre t'ofereix escenaris singulars que no trobaràs a cap altre lloc. L'atractiu insòlit del territori, amb espais com ara la Punta del Fangar, ha generat un interès per la zona que va més enllà del turisme, transformant-lo en escenari de produccions com *Sahara* (2005), i dels videoclips de grups com U2 amb *Vertigo* (2004).

i Serveis turístics

Concurs de Fotografia de les Terres de l'Ebre

Iger concursos

Destí cinematogràfic

Festival de Cinema del Mar de Catalunya (FICMAR)

ESDEVENIMENTS CULTURALS,

FESTES I TRADICIONS

El caràcter de Deltebre queda plasmat en les seves festes i tradicions. Són molts els esdeveniments tradicionals que mantenen viu el seu esperit i que et permetran endinsar-te en el nostre patrimoni cultural. Podràs gaudir d'una agenda farcida d'activitats culturals durant tot l'any.

i Serveis turístics

Festes de l'Arròs

Festes Majors i Populars

Trobada de Jotes

La Passió

Festival Deltebre Dansa

Diada de Sant Jordi



■ Festival Deltebre Dansa.



Vídeo: Festes
de l'Arròs



Vídeo: Festival
Deltebre Dansa



■ Festival Deltebre Dansa.

edita

Ajuntament de Deltebre

contingut

Verónica Guirguis - Vèrtex Comunicació C.B.

disseny gràfic

Albert Vidal - Vèrtex Comunicació C.B.

fotografia

Portada / Alessandro Di Noia

Pàg. 2 / Pau Alegre - Vèrtex Comunicació

/ Pau Alegre - Vèrtex Comunicació

Pàg. 6 / Rudisill

/ Lisovskaya

Pàg. 7 / Asife

Pàg. 8 / Oneinchpunch

/ Pau Alegre - Vèrtex Comunicació

Pàg. 9 / Institut Cartogràfic i Geològic de Catalunya

/ Albert Vidal - Vèrtex Comunicació

Pàg. 10 / Aleksey Rezin

/ Fons Ajuntament de Deltebre

Pàg. 11 / Ebre Drone - Vèrtex Comunicació

Pàg. 12 / Pau Alegre - Vèrtex Comunicació

/ Latrach

Pàg. 13 / Alessandro Di Noia

/ Raul Mellado

Pàg. 14 / Santi Martorell - Concurs de fotografia de les TTEE

/ Albert Vidal - Vèrtex Comunicació

Pàg. 15 / Ebre Drone - Vèrtex Comunicació

/ Albert Vidal - Vèrtex Comunicació

dipòsit legal

T 53 2017

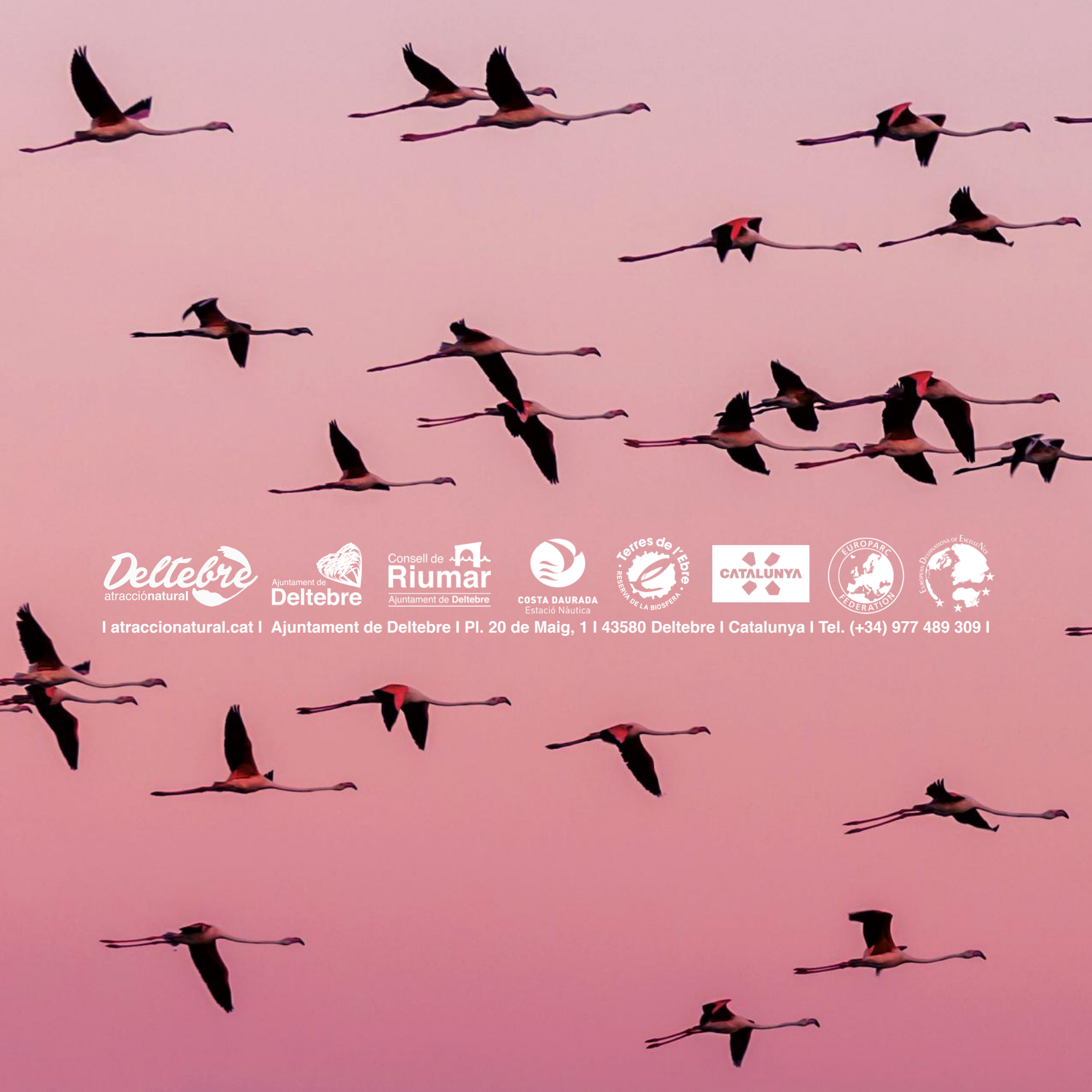

Deltebre
atracció natural

Ajuntament de
Deltebre

Consell de
Riumar
Ajuntament de Deltebre

COSTA DAURADA
Estació Nàutica

Terres de l'Ebre
RESERVA DE LA BIOSFERA

CATALUNYA

EUROPARC
FEDERATION

European Association of
Waterfowl

[I atraccionatural.cat](http://atraccionatural.cat) | Ajuntament de Deltebre | Pl. 20 de Maig, 1 | 43580 Deltebre | Catalunya | Tel. (+34) 977 489 309 |